

## FLANGE DI INTERPOSIZIONE BACK PLATES

### ART. 291/ CAMLOCK

• TIPO CONO CORTO CAMLOCK DIN 55029

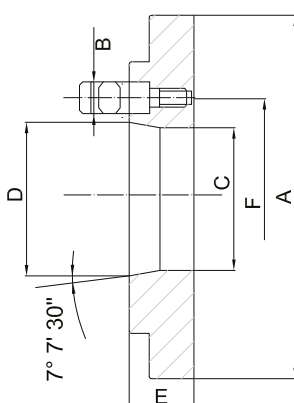

#### TIPO CONO CORTO CAMLOCK DIN 55029

| CODICE        | Ø MM | CONO | PESO KG | €        |
|---------------|------|------|---------|----------|
| FIA291CL4160  | 160  | 4"   | 4,5     | 290,00   |
| FIA291CL5160  | 160  | 5"   | 4,5     | 290,00   |
| FIA291CL4200  | 200  | 4"   | 12      | 290,00   |
| FIA291CL5200  | 200  | 5"   | 12      | 290,00   |
| FIA291CL6200  | 200  | 6"   | 12      | 290,00   |
| FIA291CL6230  | 230  | 6"   | 14      | 340,00   |
| FIA291CL5250  | 250  | 5"   | 16      | 350,00   |
| FIA291CL6250  | 250  | 6"   | 16      | 350,00   |
| FIA291CL8250  | 250  | 8"   | 16      | 350,00   |
| FIA291CL6270  | 270  | 6"   | 20      | 540,00   |
| FIA291CL8270  | 270  | 8"   | 20      | 540,00   |
| FIA291CL6315  | 315  | 6"   | 22      | 550,00   |
| FIA291CL8315  | 315  | 8"   | 22      | 550,00   |
| FIA291CL11315 | 315  | 11"  | 22      | 590,00   |
| FIA291CL6400  | 400  | 6"   | 42      | 900,00   |
| FIA291CL8400  | 400  | 8"   | 42      | 900,00   |
| FIA291CL11400 | 400  | 11"  | 42      | 990,00   |
| FIA291CL8500  | 500  | 8"   | 72      | 1.500,00 |
| FIA291CL11500 | 500  | 11"  | 72      | 1.500,00 |
| FIA291CL8630  | 630  | 8"   | 100     | 2.300,00 |
| FIA291CL11630 | 630  | 11"  | 100     | 2.300,00 |
| FIA291CL15630 | 630  | 15"  | 100     | 2.300,00 |

## DATI TECNICI FLANGE TECHNICAL DATA

### DATI TECNICI ART. 291/ CAMLOCK

| TIPO | A MM                        | B PERNO | C   | D       | E  | F     | N. PERNI |
|------|-----------------------------|---------|-----|---------|----|-------|----------|
| 3"   | 125 160                     | 14,3    | 51  | 53,975  | 28 | 70,6  | 3        |
| 4"   | 160 200                     | 15,9    | 60  | 63,513  | 29 | 82,6  | 3        |
| 5"   | 160 200 230 250             | 19      | 79  | 82,563  | 32 | 104,8 | 6        |
| 6"   | 200 230 250 270 315 350 400 | 22,2    | 103 | 106,375 | 32 | 133,4 | 6        |
| 8"   | 250 270 315 350 400         | 25,4    | 136 | 139,719 | 45 | 171,4 | 6        |
| 11"  | 315 350 400                 | 30,2    | 190 | 196,869 | 49 | 235   | 6        |
| 15"  | 400 450 500 630             | 34,9    | 280 | 285,775 | 52 | 330,2 | 6        |

N.B Per le varianti non acquistabili sul sito scrivere a: [info@europe-tools.pl](mailto:info@europe-tools.pl)